

Einrichten einer Auftragsreferenz mit Patientenennung und eindeutiger Zuordnung im 3Shape Dental System

Öffnen Sie das 3 Shape Control Panel

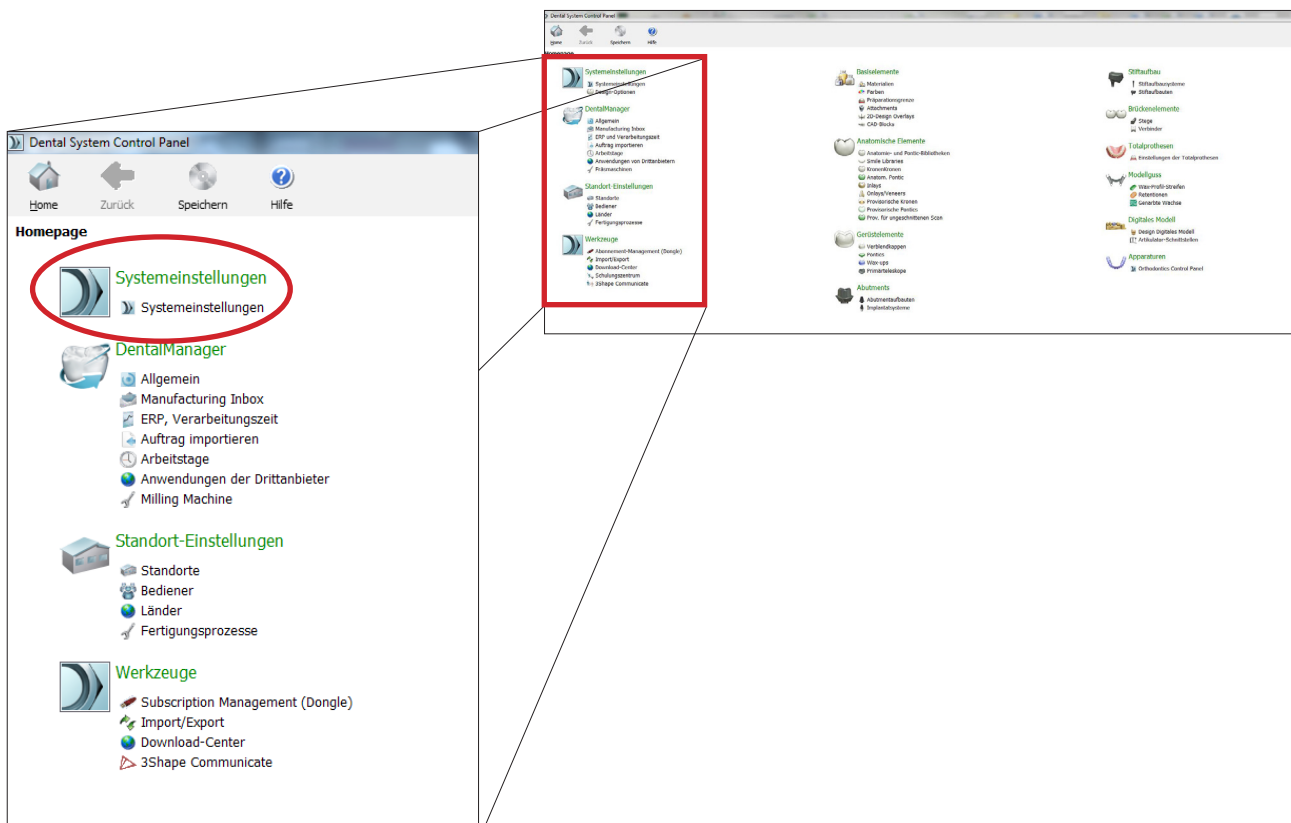

Wählen Sie unter der Rubrik „Systemeinstellungen“ die „Systemeinstellungen“ aus.



Das Fenster öffnet sich wie in folgendem Bild erkennbar.

Öffnen Sie die Einstellung mit einem Klick auf den Balken „Einstellungen für Auftragsformular“

Einstellungen für Auftragsformular

Das Bild zeigt das 'Dental System Control Panel - Systemeinstellungen'. Ein roter Rahmen markiert die 'Einstellungen für Auftragsformular'. Ein Callout-Fenster zeigt eine detaillierte Ansicht dieser Einstellungen.

Einstellungen für Auftragsformular

Aktivieren Sie Elemente, damit sie sichtbar und/oder im Auftragsformular aktiviert sind.

	Sichtbar	Aktiviert
Laborinformationen	<input checked="" type="checkbox"/>	<input checked="" type="checkbox"/>
Labor-Bediener	<input checked="" type="checkbox"/>	<input checked="" type="checkbox"/>
Kundendaten	<input checked="" type="checkbox"/>	<input checked="" type="checkbox"/>
Kunde	<input checked="" type="checkbox"/>	<input checked="" type="checkbox"/>
Kontaktperson	<input checked="" type="checkbox"/>	<input checked="" type="checkbox"/>
Erstellungsdatum	<input checked="" type="checkbox"/>	<input checked="" type="checkbox"/>
Lieferdatum	<input checked="" type="checkbox"/>	<input checked="" type="checkbox"/>
Versanddatum	<input checked="" type="checkbox"/>	<input checked="" type="checkbox"/>
Empfangsdatum	<input checked="" type="checkbox"/>	<input checked="" type="checkbox"/>
Praxisauftragsnr.	<input checked="" type="checkbox"/>	<input checked="" type="checkbox"/>
Lieferart	<input checked="" type="checkbox"/>	<input checked="" type="checkbox"/>
Abweichende Lieferadresse	<input checked="" type="checkbox"/>	<input checked="" type="checkbox"/>
Patientendaten	<input checked="" type="checkbox"/>	<input checked="" type="checkbox"/>
Nachname	<input checked="" type="checkbox"/>	<input checked="" type="checkbox"/>
Vorname	<input checked="" type="checkbox"/>	<input checked="" type="checkbox"/>
Referenz	<input checked="" type="checkbox"/>	<input checked="" type="checkbox"/>
Klinische Photos	<input checked="" type="checkbox"/>	<input checked="" type="checkbox"/>
Kommentare	<input checked="" type="checkbox"/>	
Auftragseinstellungen	<input checked="" type="checkbox"/>	
Auftragsnummer	<input checked="" type="checkbox"/>	<input checked="" type="checkbox"/>
Externe Auftragsnummer	<input checked="" type="checkbox"/>	<input checked="" type="checkbox"/>
Quellen-ID	<input checked="" type="checkbox"/>	<input checked="" type="checkbox"/>
Auftragspriorität	<input checked="" type="checkbox"/>	<input checked="" type="checkbox"/>
Scaneinstellungen	<input checked="" type="checkbox"/>	
Weitere Auftragsoptionen		

Vorlage für Generierung von Auftrags-IDs definieren

Hinzufügen

Stellen Sie sicher, dass folgende Einstellungen unter „Aktiviert“ und „Sichtbar“ angewählt sind:
 Auftragseinstellungen: Auftragsnummer, Externe Auftragsnummer

Unterhalb dieser Einstellungen finden Sie folgende Felder zum Einstellen der Auftragsnummer

Vorlage für Generierung von Auftrags-IDs definieren					
Lokale ID für eingehenden Auftrag verwenden	<input type="checkbox"/>				
Auftrags-ID-Vorlagefeld 1:	Standort-ID	unter Verwendung von	Alle	Zeichen	wenn Abstands-String
Auftrags-ID-Vorlagefeld 2:	Datum	unter Verwendung von	Alle	Zeichen	wenn Abstands-String
Auftrags-ID-Vorlagefeld 3:	Zeit	unter Verwendung von	Alle	Zeichen	wenn Abstands-String
Auftrags-ID-Vorlagefeld 4:	Externe Auftrags-ID	unter Verwendung von	Alle	Zeichen	wenn Abstands-String
Auftrags-ID-Vorlagefeld 5:	Nicht angegeben	unter Verwendung von	Alle	Zeichen	wenn Abstands-String
Auftrags-ID-Vorlagefeld 6:	Nicht angegeben	unter Verwendung von	Alle	Zeichen	wenn Abstands-String
Auftrags-ID-Vorlagefeld 7:	Nicht angegeben	unter Verwendung von	Alle	Zeichen	wenn Abstands-String
Auftrags-ID-Vorlagefeld 8:	Nicht angegeben	unter Verwendung von	Alle	Zeichen	wenn Abstands-String
Auftrags-ID-Vorlagefeld 9:	Nicht angegeben	unter Verwendung von	Alle	Zeichen	wenn Abstands-String
Auftrags-ID-Vorlagefeld 10:	Nicht angegeben	unter Verwendung von	Alle	Zeichen	wenn Abstands-String
Auftrags-ID-Vorlagefeld 11:	Nicht angegeben	unter Verwendung von	Alle	Zeichen	wenn Abstands-String

Da diese Auftragsnummer auf Auftragsbestätigung, Etikett, Lieferschein und Rechnung zu finden ist, empfehlen wir zur eindeutigen Identifizierung zum 3Shape Auftrag, in der 3Shape Software sowie zum Patienten die oben abgebildeten Einstellungen. Die Auftrags-ID (Vorlagefeld 4) ist frei wählbar. Jedoch ist es möglich, dass diese Daten aus Platzgründen nicht auf dem Etikett abgebildet werden. Auf der Auftragsbestätigung, Lieferschein sowie Rechnung werden diese Daten jedoch zu finden sein.

Schliessen Sie das Control Panel und speichern Sie die die Einstellungen.

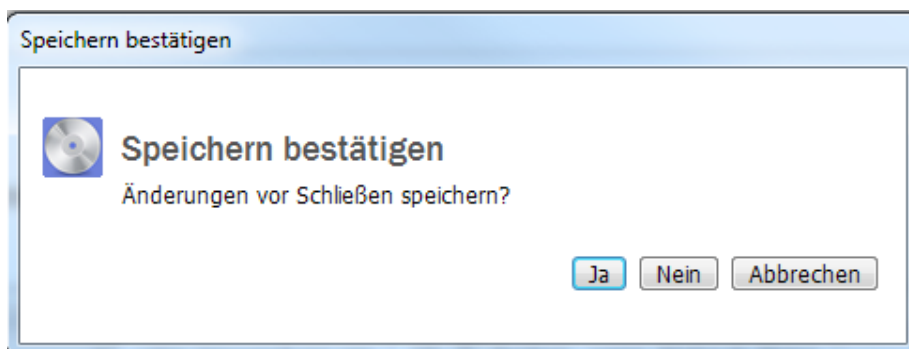

Öffnen Sie das 3Shape Dental System



und achten Sie nun beim Anlegen der Aufträge darauf, dass Sie unter "Externe Auftragsnummer" Ihre gewünschte Patienten-identifikation eingeben, die automatisch in die Auftragsnummer kopiert wird.

Auftragseinstellungen	
Auftragsnummer:	97108_20150505_1409_Patientenidentifikation
Externe Auftragsnummer:	Patientenidentifikation
Priorität:	Normal
Designer-Version:	DentalDesigner 2013

Diese Auftragsnummer wird auf der Auftragsbestätigung, der Rechnung, dem Lieferschein und dem Etikett als Patienten-ennung abgebildet (siehe Beispiel). Die Zeichenzahl der Patientenennungsnummer ist begrenzt.

camlog	DEDICAM[®] PROSTHETICS
Fertigungsnummer: 129387085	
Kunde:	
Patientenennung: 720807_153101_000	
Lieferscheinnummer: D000016498	
Artikelnummer: D00680135	
Zahnposition: 17	
 http://ifu.camlog.com/	
 ALTATEC GmbH 71269 Wimsheim Germany	 Sonderanfertigung 